III Encontro do Programa Academia da Saúde

Estamos aqui e fazemos a diferença.

Brasília, junho de 2018

Nova Olinda - CE

Santa Rita, RS

Praia Grande, SP

Danielle Cruz
Ministério da Saúde
Secretaria de Atenção à Saúde
Departamento de Atenção Básica
Coordenação Geral de Alimentação e Nutrição

Programa Academia da Saúde

- Criado em 2011, pela Portaria nº 719/2011;
- Foi definido pela Portaria nº 2.681 de 2013

contribuir para a promoção da saúde e produção do cuidado e de modos de vida saudáveis da população a partir da implantação de polos com infraestrutura e profissionais qualificados.

Atenção Básica

Atenção Básica é o **conjunto de ações de saúde individuais, familiares e coletivas** que envolvem **promoção**, **prevenção**, proteção, diagnóstico, tratamento, reabilitação, redução de danos, cuidados paliativos e vigilância em saúde, desenvolvida por meio de **práticas de cuidado integrado e gestão qualificada**, realizada com **equipe multiprofissional** e dirigida à população em território definido, sobre as quais as equipes assumem responsabilidade sanitária.

Programa Academia da Saúde

- configurar-se como ponto de atenção da Rede de Atenção à Saúde,
- referenciar-se como um programa de promoção da saúde, prevenção e atenção das DCNTs; e
- estabelecer-se como espaço de produção, ressignificação e vivência de conhecimentos favoráveis à construção coletiva de modos de vida saudáveis.

- práticas corporais e atividades físicas;
- produção do cuidado e de modos de vida saudáveis;
- promoção da alimentação saudável;
- práticas integrativas e complementares;
- práticas artísticas e culturais;
- educação em saúde;
- planejamento e gestão; e
- mobilização da comunidade.

Petrópolis - RJ

SUS MINISTÉRIO DA SAÚDE BRASIL GOVERNO FEDERAL

Recursos financeiros - investimento

- Investimento – destinado à construção do polo

Presidente Kennedy, Tocantins.

Marcelândia, Mato Grosso.

Lajeado, Rio Grande do Sul.

Portaria nº 381, de 6 de fevereiro de 2017.

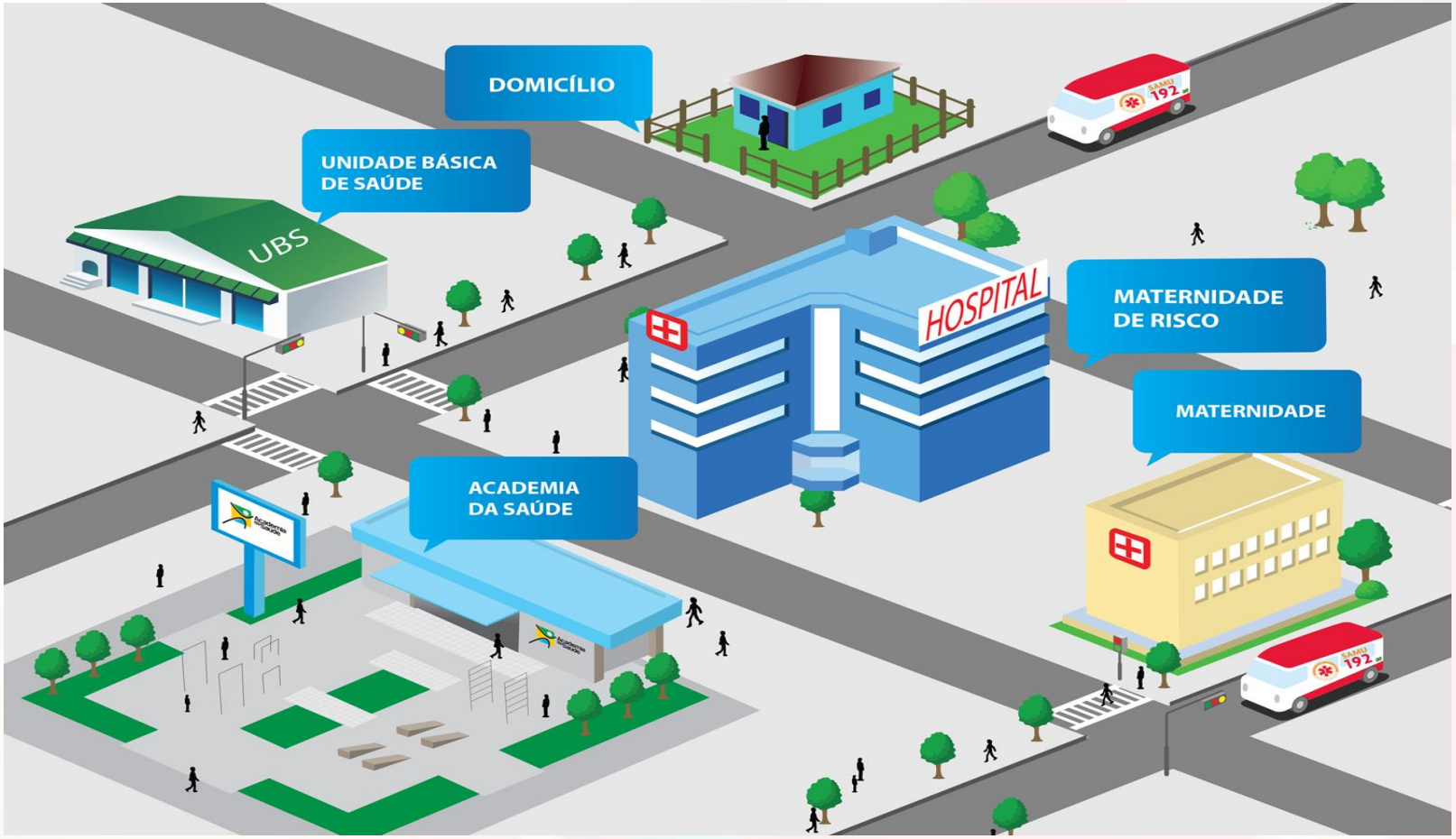

SUS MINISTÉRIO DA SAÚDE BRASIL GOVERNO FEDERAL

PRINCIPAIS FORMAS MONITORAMENTO

E-SUS

- Preenchimento das fichas: individual ou coletiva.
- Nota técnica explicativa para orientar os municípios no preenchimento disponível no site.

FORMSUS

- Monitoramento anual
- Tem como foco gestores estaduais, municipais e dos polos

Panorama do Programa Academia da Saúde no Brasil

- Fontes:
  - Sistema de Informação da Atenção Básica 2016/2017
  - FormSUS 2016
  - Sistema de Apoio à Implementação de Políticas em Saúde (SAIPS)

Brumado, Bahia

Polos em funcionamento

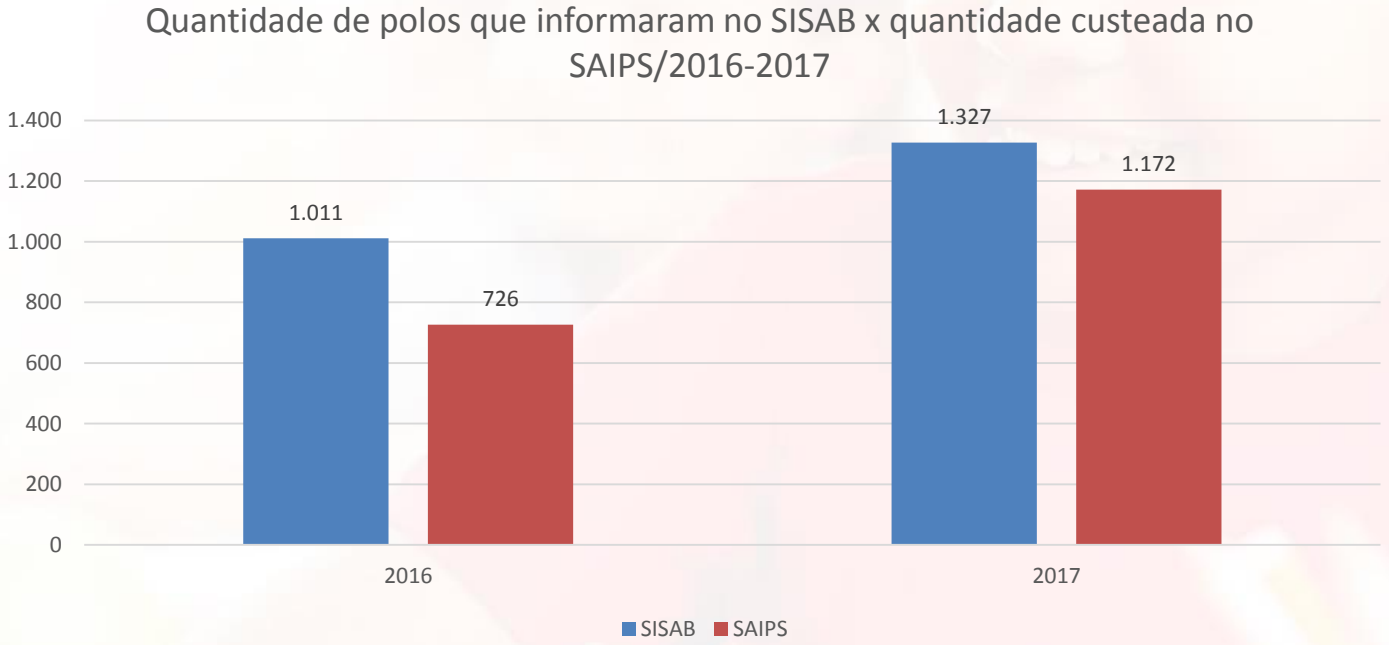

Fonte: SAIPS e SISAB

SUS MINISTÉRIO DA SAÚDE BRASIL GOVERNO FEDERAL

Figura. Distribuição espacial dos polos credenciados até 2016.

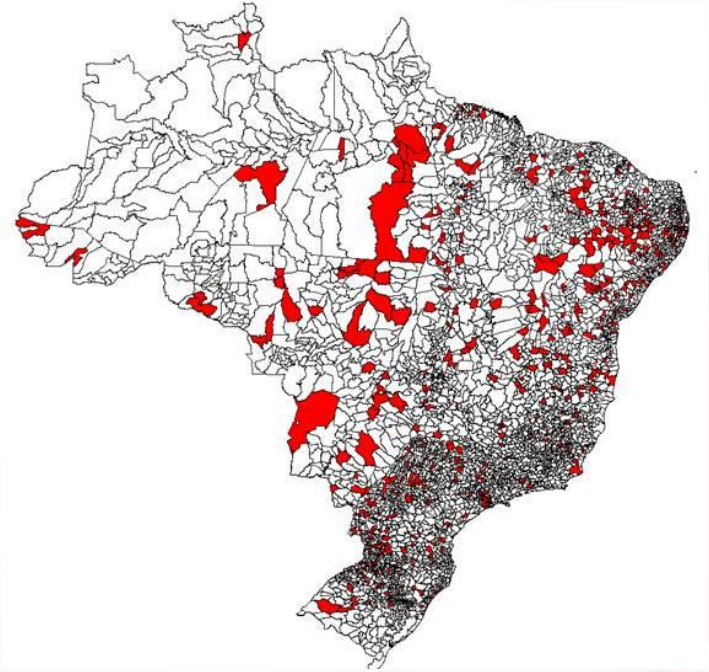

Figura. Distribuição espacial dos polos credenciados até 2017.

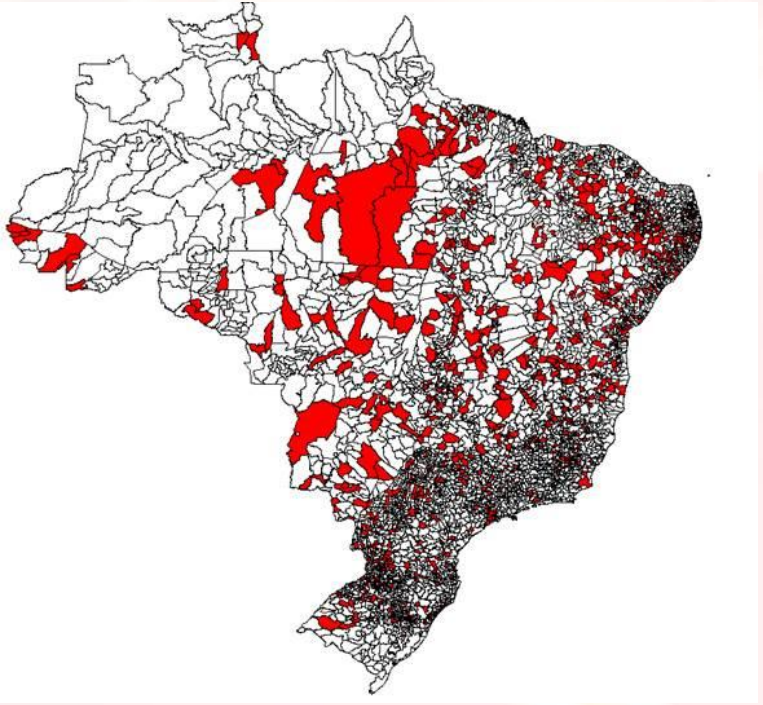

SUS MINISTÉRIO DA SAÚDE BRASIL GOVERNO FEDERAL

Gráfico 1. Quantidade de propostas sem custeio por Estados

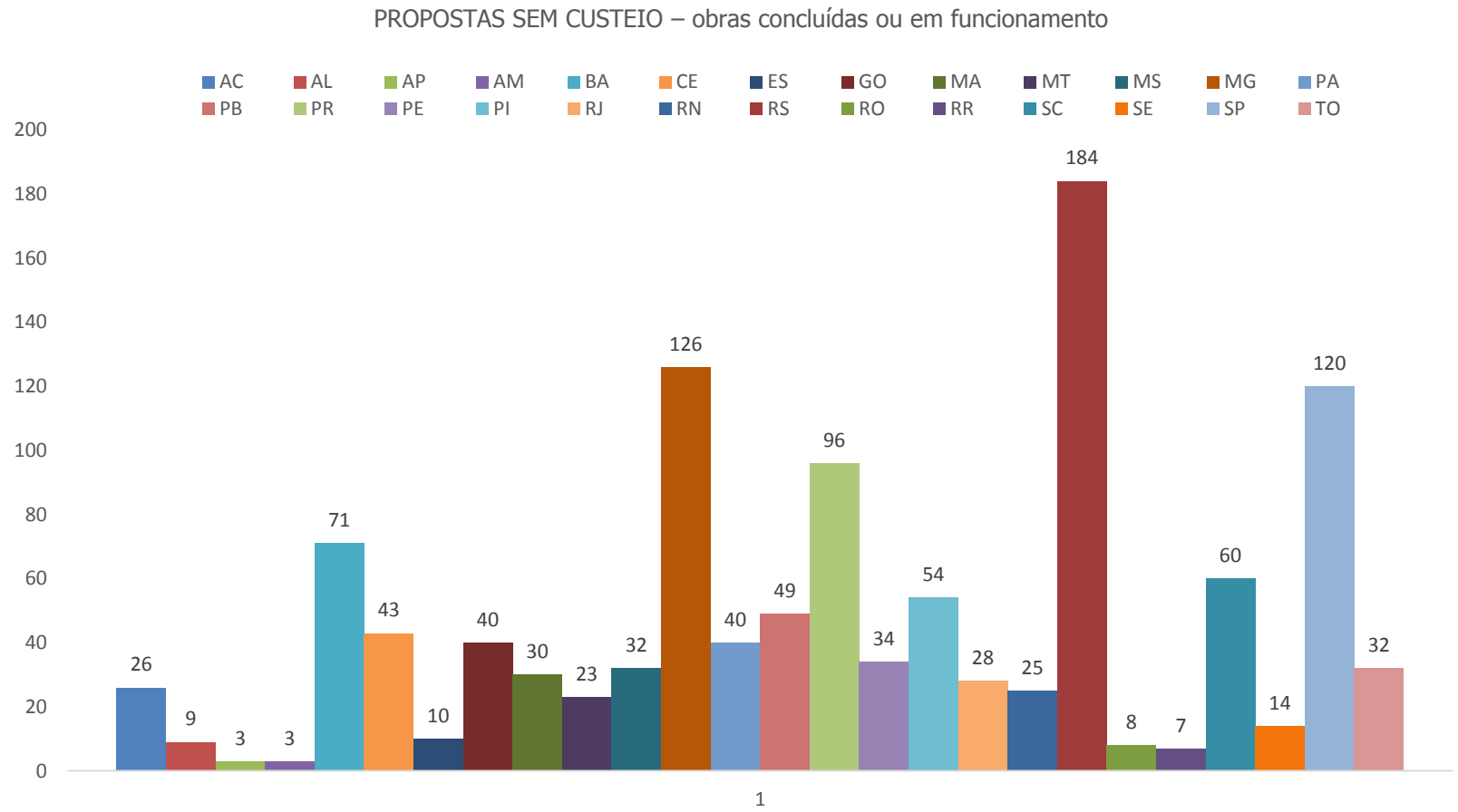

Atividades/serviços realizados pelo Programa

Atividades coletivas realizadas e enviadas /2016-2017		
Ano	Tipos	Quantidade realizada
2016	Práticas corporais/atividade física	29.888
	outros	
	Alimentação saudável	
	Antropometria	
	Autocuidado com pessoas com DCNT	
	Saúde mental	
	Envelhecimento /climatério/andropausa	
	Prevenção do Tabagismo/dependência química	
	Plantas medicinais/fitoterapia	
	Saúde do trabalhador	
	Agravos negligenciados	
	Prevenção de violência e promoção da cultura de paz	
2017	Práticas corporais/atividade física	41.953
	outros	
	Alimentação saudável	
	Antropometria	
	Autocuidado com pessoas com DCNT	
	Prvenção do Tabagismo/dependencia química	
	Ações de combate ao Aedes Aegypti	
	Plantas medicinais/fitoterapia	
	Envelhecimento /climatério/andropausa	
	Saúde do trabalhador	
	Saúde mental	
	Agravos negligenciados	
	Prevenção de violência e promoção da cultura de paz	

1,49% exclusivo com adolescente

2,99% exclusivo com crianças de 0 até 11 anos

1,37% exclusivo com adolescente

2,74% exclusivo com crianças de 0 até 11 anos

Fonte: SISAB

SUS MINISTÉRIO DA SAÚDE BRASIL GOVERNO FEDERAL

Profissionais que atuam nos polos - Brasil, maio/2016

FORMSUS 2016 N= 2.454 municípios

TABELA A18

POLOS EM FUNCIONAMENTO, SEGUNDO PARTICIPANTES DAS ATIVIDADES DO POLO – BRASIL, MAIO 2016

Participantes das atividades do polo	Polos em funcionamento					
	Número de Polos			Percentual		
	Não	Sim	Total	Não	Sim	Total
Crianças	839	533	1.372	61,1	38,9	100
Adolescentes	323	1.049	1.372	23,5	76,5	100
Adultos	18	1.354	1.372	1,3	98,7	100
Idosos	30	1.342	1.372	2,2	97,8	100
Todos	864	508	1.372	63,0	37,0	100

Fonte: Monitoramento 2016 do Programa Academia da Saúde – CGDANT/DANTPS/SVS/MS.

SUS MINISTÉRIO DA SAÚDE BRASIL GOVERNO FEDERAL

Quantidade de pessoas atendidas pelo Programa

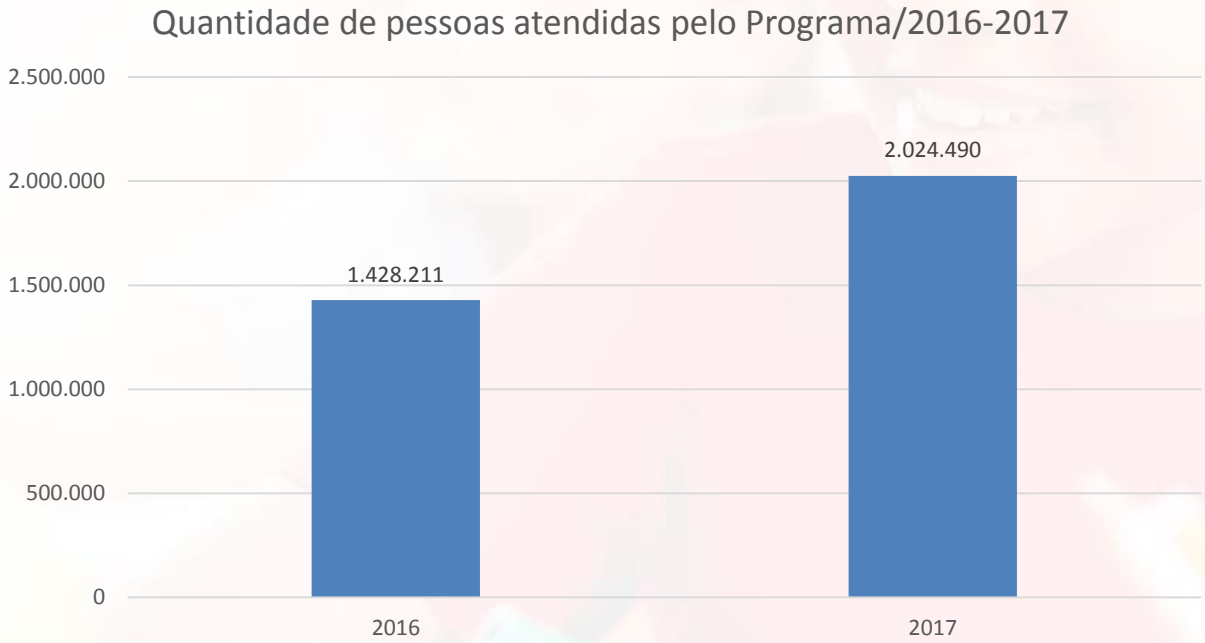

Fonte: SISAB

SUS MINISTÉRIO DA SAÚDE BRASIL GOVERNO FEDERAL

Acesso ao Programa

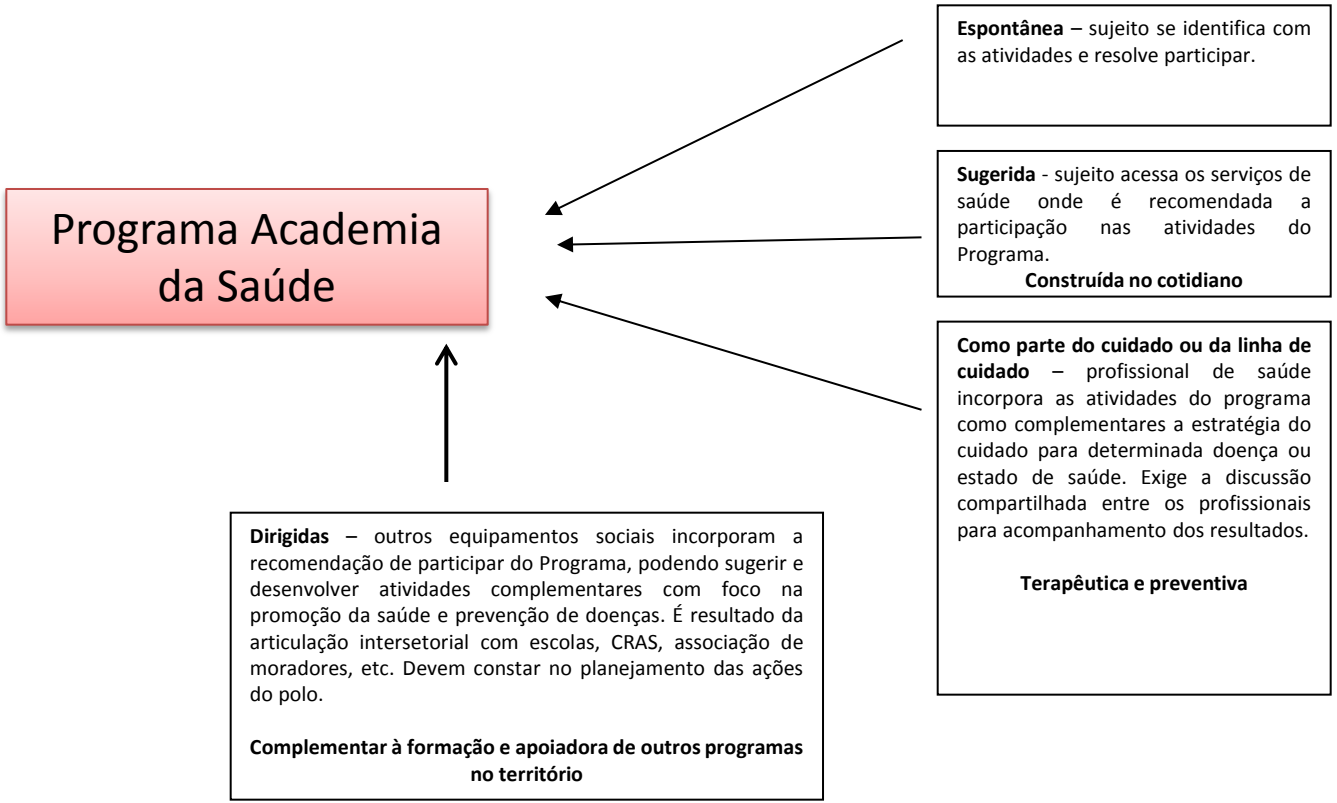

GRÁFICO 30

POLOS DO PROGRAMA ACADEMIA DA SAÚDE EM FUNCIONAMENTO, SEGUNDO FORMAS DE INGRESSO DO USUÁRIO ÀS ATIVIDADES OFERECIDAS – BRASIL, MAIO/2016

Fonte: Monitoramento 2016 do Programa Academia da Saúde – CGDANT/DANTPS/SVS/MS.

TABELA 4

POLOS EM FUNCIONAMENTO, SEGUNDO DIFICULDADES ENCONTRADAS NO DESENVOLVIMENTO DO PROGRAMA ACADEMIA DA SAÚDE – BRASIL, MAIO/2016

Dificuldades no desenvolvimento do Programa	Polos em funcionamento		
	Sim	Não	Total
Dificuldade na articulação com os profissionais da ESF	327	1.045	1.372
	23,8	76,2	100
Dificuldade na articulação com os profissionais do Nasf	219	1.153	1.372
	16	84	100
Dificuldade de integração entre os profissionais que atuam no Polo	147	1.225	1.372
	10,7	89,3	100
Dificuldade na disponibilidade de materiais didáticos e de apoio para o desenvolvimento das atividades no polo (ex.: som, colchonete, fôlder, papelaria etc.)	403	969	1.372
	29,4	70,6	100
Dificuldade na adesão e no envolvimento da comunidade nas atividades oferecidas no Polo	416	956	1.372
	30,3	69,7	100
Dificuldade na qualificação e na capacitação dos profissionais que atuam no desenvolvimento das atividades no Polo	494	878	1.372
	36	64	100
Insuficiência de recursos financeiros	925	447	1.372
	67,4	32,6	100
Dificuldade de articulação intersetorial	490	882	1.372
	35,7	64,3	100
Dificuldade no desenvolvimento de atividades para crianças	617	755	1.372
	45	55	100
Dificuldade no desenvolvimento de atividades para adolescentes	438	934	1.372
	31,9	68,1	100
Dificuldade no desenvolvimento de atividades para homens	612	760	1.372
	44,6	55,4	100

Fonte: Monitoramento 2016 do Programa Academia da Saúde – CGDANT/DANTPS/SVS/MS.

O que temos que superar?

SUS MINISTÉRIO DA SAÚDE BRASIL GOVERNO FEDERAL

Perspectivas

- Formação – proposta de formação presencial para desenvolvimento do programa;
- Programação de vídeos temáticas com as referências estaduais;
- Metodologia de formação presencial criada especialmente para o programa;
- Impressão e distribuição de material técnico;
- Limpeza, organização e atualização da página do Programa;
- Portaria de credenciamento em 2018 com, aproximadamente, 250 novos polos;
- Pesquisa

Obrigada.

Secretaria de Atenção à Saúde
Ministério da Saúde
Coordenação Geral de Alimentação e Nutrição
academiadasaude@saude.gov.br

61 3315-9091/9095/9057