



Coordenação de  
Alimentação e  
Nutrição do  
Estado do Piauí

# Apresentação da Equipe Estadual

- Estado: Piauí
- População: 3.118.360 hab.
- N° de municípios: 224
- Coordenadora: Rosa Laura Reis Melo
- Equipe técnica: Cassandra Muniz – Nutricionista (supervisora)



Juzilene Lopes – Nutricionista

Benedita Castro - Nutricionista

# Contextualização da Coordenação na estrutura e organograma da Secretaria de Estado de Saúde

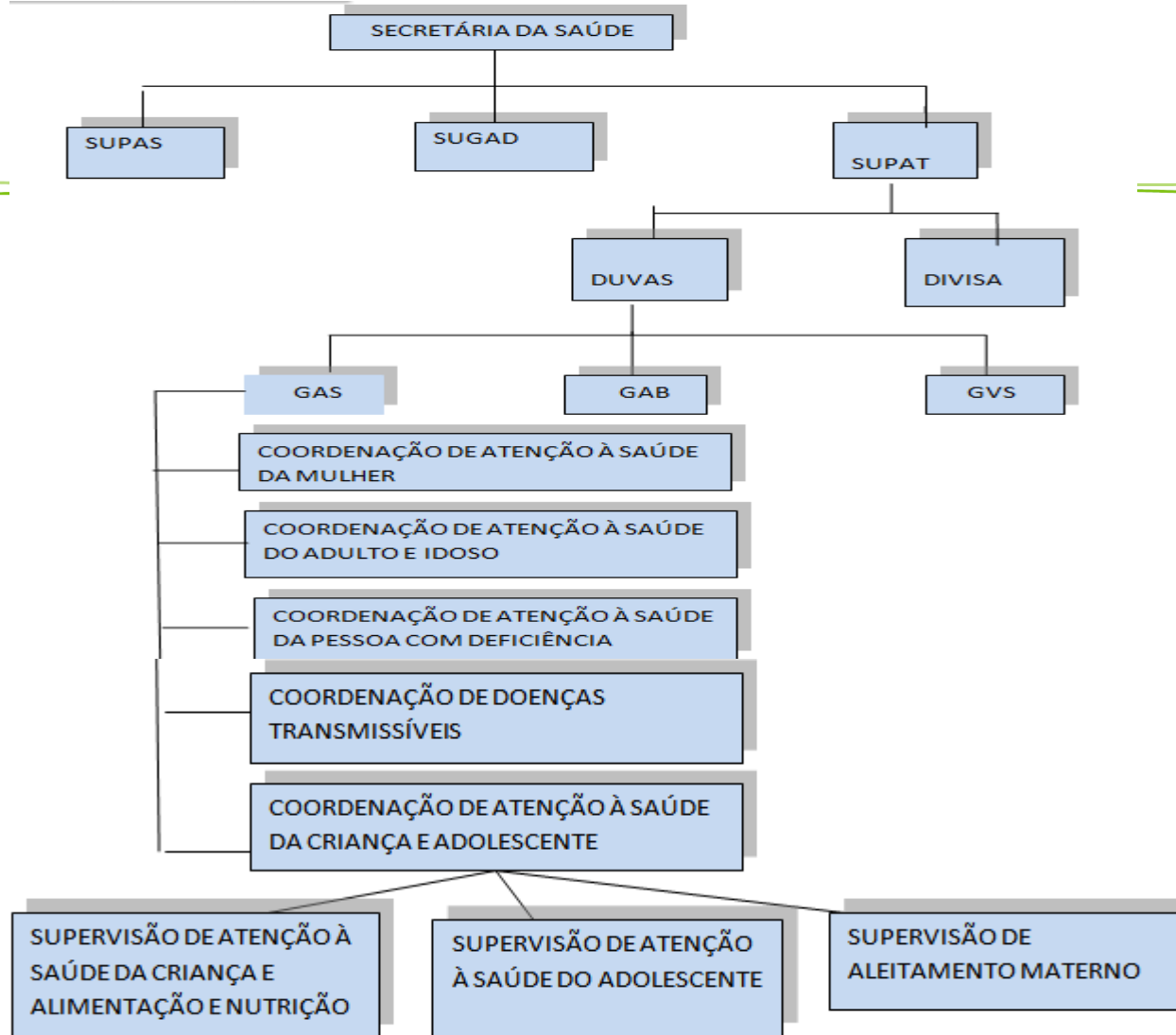

# AÇÕES PROGRAMADAS E EXECUTADAS EM 2010

## Relatório de Ação - RAG

Meta física	Programadas	Realizadas	Cobertura (%)
1. Monitoramento "in loco" dos Programas de alimentação e nutrição	21	21	100,00
2. ENPACS	02	01	50,00
3. Capacitação em SISVAN web	01	01	100,00
4. Capacitação no Protocolo do SISVAN	03	01	33,33
5. Elaboração e impressão de material educativo	6.000	6.000	100,00
6. Evento Alusivo a Semana Mundial de Alimentação	01	01	100,00
7. Participação em eventos	04	02	50,00
8. Reunião com coordenadores dos Programas de Alimentação e Nutrição	01	01	100,00

# AÇÕES PROGRAMADAS E EXECUTADAS EM 2010

## Relatório de Ação - RAG

meta financeira programada	Programada	Realizada	Cobertura (%)
1. Monitoramento "in loco" dos Programas de alimentação e nutrição	5.500,00	5.500,00	100,00
2. ENPACS	12.000,00	6.000,00	50,00
3. Capacitação em SISVAN web	900,00	900,00	100,00
4. Capacitação no Protocolo do SISVAN	12.600,00	3.100,00	33,33
5. . Elaboração e impressão de material educativo	6.000,00	6000,00	100,00
6. Evento Alusivo a Semana Mundial de Alimentação	3.000,00	3.000,00	100,00
7. Participação em eventos	15.000,00	9.486,00	63,24
8. Reunião com coordenadores dos Programas de Alimentação e Nutrição	960,00	960,00	100,00

# Ações programadas e executadas em 2010

## Relatório de Ação - RAG

Saldo remanescente	programadas	Realizadas	% cobertura
Material Permanente*	15.270,00	0,00	0,00
Material de** Consumo	8.927,57	0,00	0,00
Rendimentos	15.060,98		
Total	39.258,55		

\* Material Permanente Já adquirido com recurso da portaria 2.324 de 6/10/09, falta o pagamento

\*\* Processo em andamento

## DIFICULDADES ENFRENTADAS 2010

1. A não existência de uma Coordenação Estadual de Alimentação e Nutrição;
2. Falta de compromisso de alguns Gestores Municipais;
3. Irregularidade no fornecimento dos Suplementos de ferro e vitamina A;
4. Burocracia do Departamento Financeiro e Administrativo;
5. Desorganização das Regionais de Saúde;
6. Carência de Recursos Humanos;
7. Falta do profissional nutricionista na Gestão da saúde municipal.

## DESAFIOS PARA 2011

1. Criação da Coordenação Estadual de Alimentação e Nutrição;
2. Aumentar o número de técnicos na coordenação;
3. Trabalhar em conjunto com as Regionais de Saúde.



# PLANO DE TRABALHO ANUAL 2011 - PTA

Ações Programadas 2011	Meta prevista	Previsão orçamentaria	Fonte
1.Realização da ENPACS	06	36.000,00	FAN
2. Capacitação no Protocolo do SISVAN e reunião técnico operacional com os coordenadores municipais das ações de alimentação e nutrição.	09	28.592,00	
3. Elaboração e confecção de calendário "Alimentação saudável para a população brasileira"	10.000	6.000,00	
4.Supervisão "in loco" das ações de alimentação e nutrição em 30 municípios com cobertura abaixo de 50% nas metas dos Programas.	30 municípios	6.480,00	
5.Elaboração e confecção de material educativo	15000	12.000,00	
6. Participação em Eventos	03	12.000,00	
7. Realização da semana de Alimentação	01	11.060,00	
<b>TOTAL</b>		<b>112.132,00</b>	

# Estratégia Nacional de Promoção da Alimentação Complementar Saudável

Município	Nº de municípios envolvidos	Nº de tutores	Nº de UBS	Nº de prof. APS
Teresina	06	24	05	109
Picos	01	27	05	62
Barras	06	25	04	69
Total	13	76	14	240



# Alimentação e Nutrição



**Obrigada!!**



Secretaria de Estado da Saúde do Piauí  
Coordenação de Atenção à Saúde da Criança e  
Adolescente

Supervisão de Alimentação e Nutrição

Email: [criancapi@yahoo.com.br](mailto:criancapi@yahoo.com.br)

Fone: 86 3216 8082

