

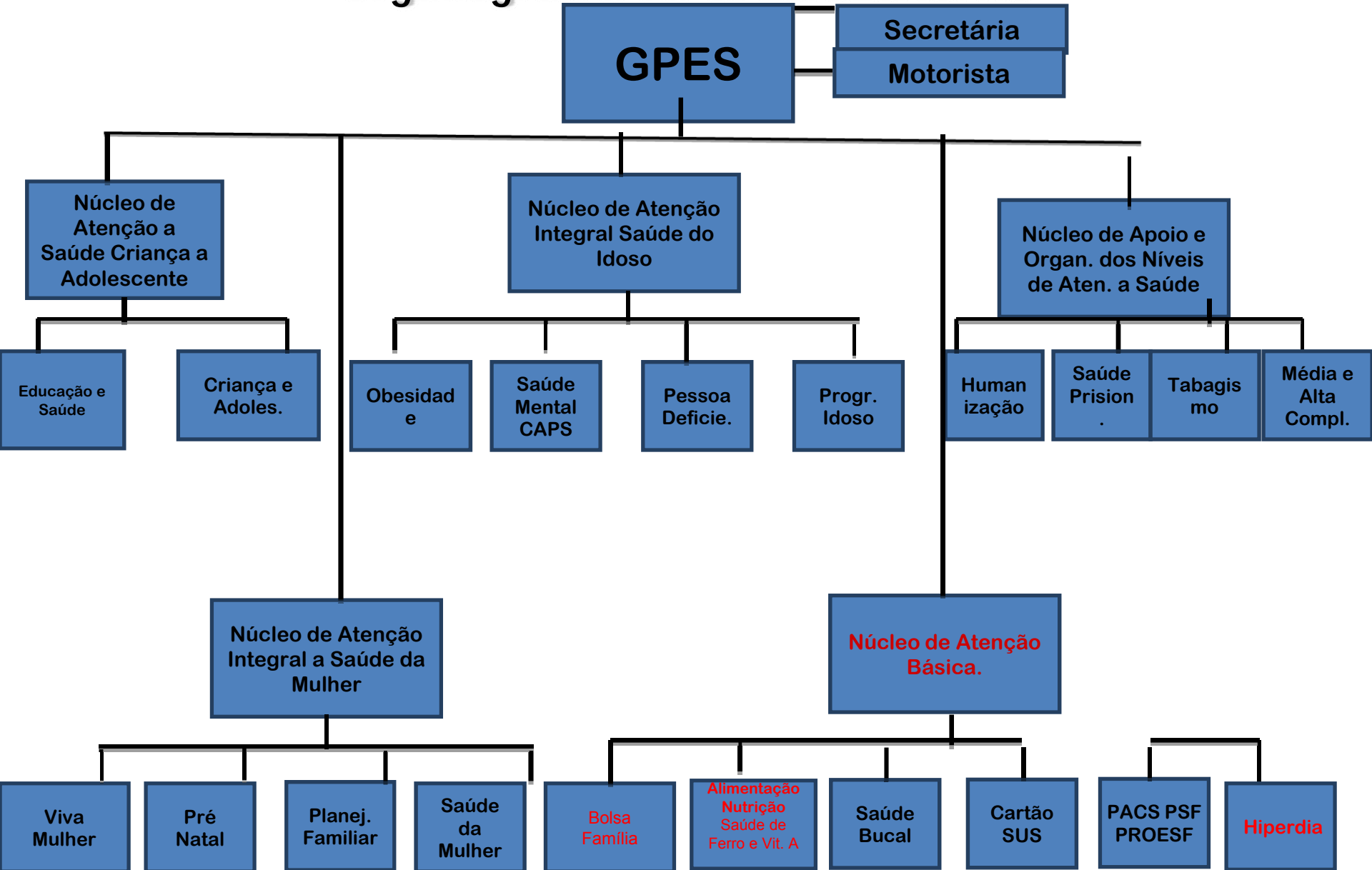

Rio Madeira

- **Estado:** Rondônia
- **Coordenador(a):** Emília Keiko Kikuchi Vasconcelos - enfermeira do NAB/GPES/SESAU.
- **Equipe técnica:** Parcerias com as Coordenações Estaduais Bolsa Família, Saúde da Criança, Pessoa Idosa e de Obesidade/GPES/SESAU/RO.

Organograma da GPES/SESAU/RO



AÇÕES
PROGRAMADAS
E
EXECUTADAS
EM
2010

AÇÃO	META	PÚBLICO ALVO
<p>Realização da “I SEMINÁRIO ESTADUAL DE ALIMENTAÇÃO E NUTRIÇÃO NO SUS: PNAN 10 ANOS” em parceria com o Conselho Estadual de Saúde-RO e CGPAN/MS –05 e 06 de abril de 2010</p>	<p>Alcançado 100% meta</p> <p>Discutido, reelaborado e aprovado. as propostas da nova PNAN– escolhidos 4 delegados de Rondônia (1vaga para usuário da sociedade civil organizada, 1 vaga para trabalhadores das entidades de saúde, 1 para gestor municipal, estadual e 1 vaga de prestador de serviço).</p>	<p>37 Representantes do Controle social/RO</p>

AÇÃO	META	PÚBLICO ALVO
<p>Realização do “I e II Reunião referente a Implantação do Programa da Vitamina A nos 4 municípios da PRMI de Rondônia”- julho e agosto/2010</p>	<p>Alcançado 100% meta Capacitado 20 Profissionais de Saúde da Atenção Básica</p>	<p>3 digitadores, 6 nutricionistas 8 enfermeiros, 2 farmaceuticos, 1 fonoaudióloga (coordenadora da saúde da criança)</p>

AÇÃO	META	PÚBLICO ALVO
<p>Realização da “II Capacitação na prevenção e tratamento de doença renal crônica, doença cardiovascular para nutricionistas, médicos e enfermeiros da atenção básica aliada fundamental á prática da alimentação saudável” – 11 e 12 de novembro de 2010</p>	<p>Alcançado 100% meta Capacitado 110 profissionais da da Atenção Básica do Estado de Rondônia (nutricionistas, médicos e enfermeiros).</p>	<p>nutricionistas, médicos e enfermeiros da Atenção Básica, principalmente os que compõem as Equipes Saúde da Família e NASF dos 52 municípios de RO.</p>

AÇÃO	META	PÚBLICO ALVO
<p>Monitoramento referente o atendimento das ESF nas Unidades Saúde da Família dos Municípios Sede das GRSs- Gerencias Regionais de saúde- maio de 2010</p>	<p style="text-align: center;">Alcançado 66 % meta</p> <p>Monitorado 16 Unidades Saúde da Família em Porto Velho, totalizando 75 Equipes Saúde da Família.</p> <p>Obs: Em 2010, devido problemas no SIAFEN, houve monitoramento nos municípios Ariquemes, Ji-Paraná e Cacoal. Ficou pendente Rolim de Moura e Vilhena (mais distantes e diárias intraestadual no valor de R4 70,00)</p>	<p>médicos e enfermeiros que compõem as Equipes Saúde da Família de Porto Velho.</p>

META FINANCEIRA PROGRAMADA EM 2010 PARA A EXECUÇÃO DAS ATIVIDADES E O % GASTO.

AÇÃO	META	VALOR GASTO
<p>Realização da “I SEMINÁRIO ESTADUAL DE ALIMENTAÇÃO E NUTRIÇÃO NO SUS: PNAN 10 ANOS” em parceria com o Conselho Estadual de Saúde-RO e CGPAN/MS –05 e 06 de abril de 2010</p> <p>Realização do “I e II Reunião para Implantação da suplementação da Vitamina A”- julho e agosto/2010</p>	<p>Discutido as propostas da nova PNAN e escolher 4 representantes do controle social de RO para o Seminário Nacional .</p> <p>Capacitado 20 .Profissionais Nível superior e Nível Médio de Saúde da Atenção Básica dos 4 municípios da PRMI no Estado de Rondônia.</p>	<p>R\$ 29.850,00</p> <p>sem gastos para o estado, as SMSs arcaram com as despesas de deslocamento e diárias.</p>

AÇÃO	META	VALOR GASTO
<p>Capacitação aos profissionais de Atenção Básica na Prevenção e Complicações da Doença renal Crônica e cardiovascular na Hipertensão e diabetes aliado a Alimentação saudável – DATA: 10 e 11 de novembro de 2010.</p>	<p>Capacitado médicos , enfermeiros, nutricionistas da atenção Básica e profissionais parceiros promoção em saúde, totalizando 110.</p>	<p>R\$ 21.393,00</p>

AÇÃO	META	VALOR GASTO
<p>Dar continuidade no Fortalecimento na Reorganização Estadual e Municipal dos serviços de atendimento a Crianças, Adultos na prevenção a desnutrição, obesidade, diabetes, hipertensão.</p>	<p>Encontra-se tramitando processo para aquisição de material permanente e de informática.</p>	

SALDO REMANESCENTE DO FAN EM 2010 (SE FOR O CASO).

R\$ 164.939,00

(vários processos foram pagos pela fonte 00, apesar de estar constando os dados bancários do recurso do FAN.

ESF/RONDONIA 2010

Fonte: DATASUS	POPULAÇÃO	CADASTRADAS	IMPLANTADAS
RONDONIA	1.503.928 hab.	270	269

Fonte: www.saude.gov.br/dab

ESF/MUNICIPIOS SEDE DE RONDONIA - 2010

	CADASTRADAS	IMPLANTADAS
Porto Velho	75	74
Ariquemes	12	12
Cacoal	4	4
Ji- Paraná	13	13
Rolim de moura	9	9
Vilhena	8	8

Fonte: www.saude.gov.br/dab

DIFICULDADES ENFRENTADAS NO PLANEJAMENTO DAS AÇÕES

Nenhuma é realizado em parceria com as coordenações do Bolsa família, Idoso e Obesidade.

DIFICULDADES ENFRENTADAS NA EXECUÇÃO DAS AÇÕES

- Lentidão no processo de crédito estimativo por parte da Secretaria de planejamento;
- Lentidão no Trâmite administrativo dos processos;
- Receio de solicitar gastos em final de gestão, principalmente na aquisição de material de informática e permanente
- Desestímulo de realizar monitoramento in loco nos municípios devido valor da diárias no valor de R\$ 70,00
- Disponibilidade insuficiente de local adequado para realização dos eventos, pois a empresa ganhadora atende todos os órgãos do estado.
- A área de planejamento confunde a alocação de recursos do FAN, por diversas vezes alocou o recurso da fonte 00 para efetuar o pagamento das ações de alimentação e nutrição, mesmo informando dados bancários, PA, elemento despesa do FAN.
- Rotatividade de RH capacitados

DESAFIOS A SEREM SUPERADOS E AS PERSPECTIVAS

**Agilização no tramite burocrático da SEPLANxSESAU X
SUPEL;**

Melhora no valor da diária estadual;

Disponibilidade de veículo

Manutenção dos Profissionais de saúde capacitados

Plano de Trabalho Anual de 2011

	ELEMENTO DESPESA	VALOR	AÇÃO
SERVIÇOS DE TERCEIROS- PESSOA JURÍDICA	3390-39	R\$ 110.000,00	<ul style="list-style-type: none">● Realização da “II Encontro de Profissionais de Saúde da Atenção Básica no Estado de Rondônia referente ao SISVAN, SIAB. Vitamina A e Ferro”;● Capacitação na prevenção e tratamento de doença renal crônica, doença cardiovascular para nutricionistas, médicos e enfermeiros da atenção básica aliada fundamental á prática da alimentação saudável.● Composição gráfica de aquisição de camisetas, folders, cartazes, bunnners e outros similares.● Realização da Capacitação para cuidadores de idosos que trabalham em Instituições de Longa Permanência com ênfase na promoção da saúde na prevenção e tratamento de agravos nutricionais da terceira idade.

PASSAGENS AÉREAS	3390-33	R\$ 12.600	Passagens áreas interestaduais para a participação dos técnicos parceiros na promoção em saúde e vigilância alimentar em seminários, encontros, congressos que não sejam patrocinados pelo Ministério da Saúde.
MATERIAL PERMANENTE E MATERIAL DE INFORMÁTICA	4490-52	R\$ 35.000	Fortalecimento de serviços dos Municípios da PRMI, Ambulatório estadual de referencia de nutrição da Policlínica Osvaldo Cruz, Hospital infantil Cosme Damião, e das Coordenações estaduais parceiros na promoção em saúde da saúde da criança, mulher e idoso e vigilância alimentar , SIAB, Vitamina A e Ferro.

DIÁRIAS	3390-14	R\$ 7.350,00	Diárias intra e interestaduais dos técnicos das Coordenações Estaduais do Idoso, Alimentação e Nutrição e bolsa família. (parceiros na promoção em saúde e vigilância alimentar).
Saldo em Total		R\$ 164.939,00	
Saldo em maio/2011		R\$ 221.682,00	

Contacto: RONDONIA

Emília Keiko Kikuchi Vasconcelos

emiliakvasconcelos@hotmail.com

Coordenadora Estadual de Alimentação e Nutrição e
HiperDia

Edifício Solimões, avenida Brasília 2512, Bairro São
Cristóvão

Porto Velho-RO -CEP- 76.804.088

Telefone-069-3216-5255 Cel- 069-9231-6700

Alimentação e Nutrição

Alimentação e Nutrição

Alimentação e Nutrição

Alimentação e Nutrição

Alimentação e Nutrição

Alimentação e Nutrição

Alimentação e Nutrição

Alimentação e Nutrição

CONTATO

Emília Keiko Kikuchi Vasconcelos

emiliakvasconcelos@hotmail.com

Coordenadora Estadual de Alimentação e Nutrição e HiperDia
Edifício Solimões, avenida Brasília 2512, Bairro São Cristóvão
Porto Velho-RO -CEP- 76.804.088

Telefone-069-3216-5255 Cel- 069-9231-6700

Alimentação e Nutrição

Alimentação e Nutrição